



# MARKT BRUCK i. d. OPf.

Markt Bruck i.d.OPf. · Rathausstraße 7 · 92436 Bruck i.d.OPf.

Bruck i.d.OPf., 07. März 2024  
Sachbearbeiter/in: Frau Ehemann  
Zimmer-Nr.: E05  
Unsere Zeichen: II/6  
Telefon-Nr.: 0 94 34 / 94 12-28  
Telefax-Nr.: 0 94 34 / 94 12 26  
e-mail: m.ehemann@bruck.eu

## Vollzug der Straßenverkehrsordnung (StVO) und des Bayerischen Straßen- und Wegegesetzes (BayStrWG)

Gemäß Beschluss des Bau- und Grundstücksausschusses vom 06.06.2024 wird in der „Nittenauer Straße“ im Bereich der Zufahrtsstraße zum Industrie- und Gewerbegebiet am linken Fahrbahnrand ein absolutes Halteverbot angeordnet.

Die „Nittenauer Straße“, die Straße „Am Sand“ bis zur Sandoase und die Bürgermeister-Hölzl-Straße wird auf 30 km/h beschränkt.

Dazu wird nachfolgende

## VERKEHRSANORDNUNG

erlassen:

1. Nach der Einmündung „Zufahrt zur Firma Lehmer“ wird in der Nittenauer Straße am linken Fahrbahnrand das Verkehrszeichen 283-21 -Absolutes Halteverbot Anfang (Aufstellung links)- aufgestellt.
2. Mittig wird das VZ 283-31 aufgestellt.
3. Vor der Kurve und Übergang von der Nittenauer Straßen in die Straße „Am Sand“ wird das Verkehrszeichen 283-11 -Absolutes Halteverbot Ende (Aufstellung links)- wieder beendet.
4. Es werden 7 Verkehrszeichen 274-30 -Zulässige Höchstgeschwindigkeit 30 km/h- aufgestellt.
  - gegenüber der Einfahrt zur Firma Lehmer bzw. nach der Grundstückszufahrt zu Fl.Nr. 842 Gmkg. Bruck i.d.OPf.; mit Rückseitiger Aufhebung der 30 km/h Beschränkung
  - am linken und rechten Fahrbahnrand in der Straße „Am Sand“
    - a) nach der Einmündung in die BGM-Hölzl-Straße
    - b) bei der Einfahrt zu Fl.Nr. 864/4 Gmkg. Bruck i.d.OPf.
  - am linken und rechten Fahrbahnrand in der Straße „Am Sand“ im Bereich der Brücke
  - vor dem Parkplatz 1 der Sandoase
  - am Beginn der Bürgermeister-Hölzl-Straße
5. In der Bürgermeister-Hölzl-Straße wird die bestehende Beschilderung „eingeschränktes Halteverbot“ nach der Zufahrt zu Fl.Nr. 858/4 Gmkg. Bruck i.d.OPf. (Weinhandel Aumüller) bis zum Ende des Gehweges mit einem Zusatzschild „ausgenommen PKW“ ergänzt.

.../2

### Hausanschrift:

Rathausstraße 7  
92436 Bruck i.d.OPf.

### Öffnungszeiten:

Montag:	8.00 – 12.30 Uhr	nachmittags geschlossen
Dienstag:	8.00 – 12.00 Uhr	14.00 – 17.00 Uhr
Mittwoch:	8.00 – 12.30 Uhr	nachmittags geschlossen
Donnerstag:	8.00 – 12.00 Uhr	14.00 – 17.30 Uhr
Freitag:	8.00 – 12.30 Uhr	

### Bankverbindungen:

VR Bank Niederbayern-Oberpfalz:  
BLZ 750 909 00, Konto-Nr. 4084 1606 15  
IBAN: DE58 7506 9020 0000 7214 09  
BIC: GENODEF1BUK  
Sparkasse Bruck:  
BLZ 750 510 40, Konto-Nr. 220 012  
IBAN: DE08 7505 1040 0000 2200 12  
BIC: BYLADEM1SAD

6. Das bestehende Verkehrszeichen 240 (Gehweg- u. Radweg) am Ende des Wendehammers wird entfernt.
7. Eine Markierung für Halte- und Parkverbote (Zick-Zack-Linie) auf Höhe des Wendehammers entlang der Fl.Nr. 947/2 Gemarkung Bruck i.d.OPf. wird aufgebracht.
8. Die Anordnung wird mit der Aufstellung bzw. dem Abbau der Verkehrszeichen wirksam und endet mit deren Beseitigung.
9. Die Aufstellung bzw. der Abbau erfolgt durch den gemeindlichen Bautrup.
10. Kosten für diese Verkehrsanordnung werden nicht erhoben.

**Begründung:**

Durch das stetig steigende Verkehrsaufkommen zum Industrie- und Gewerbegebiet wird es in Zukunft auch eine größere Gefährdung für Radfahrer und Kinder geben, die in das Erholungsgebiet „Sandoase“ wollen.

Vorausschauend auf die kommende Sommer- und Badesaison in der „Sandoase“ ist es zwingend erforderlich hier schnellstmöglich Abhilfe zu schaffen und ein absolutes Halteverbot einzurichten und die Nittenauer Straße bis zur Sandoase mit 30 km/h zu beschränken.

Drei Lagepläne werde als wesentlicher Bestandteil der Verkehrsanordnung beigelegt.

Der Markt Bruck i.d.OPf. ist örtlich und sachlich für den Erlass der Verkehrsanordnung zuständig.

Die Kostenfreiheit ergibt sich aus dem Kostengesetz und dem Kostenverzeichnis.

Bruck i.d.OPf., 10. Juni 2024

Markt Bruck i.d.OPf.

Faltermeier, 1. Bürgermeisterin

Verteiler:  
Amtstafeln  
Polizeistation Nittenau  
Bauhof  
Mitteilungsblatt, Presse  
z. A.



## Lageplan

Nittenauer Straße und Am Sand

Maßstab: 1:2 500

Datum: 10.06.2024

Bearbeiter: Ehemann M.



Markt Bruck

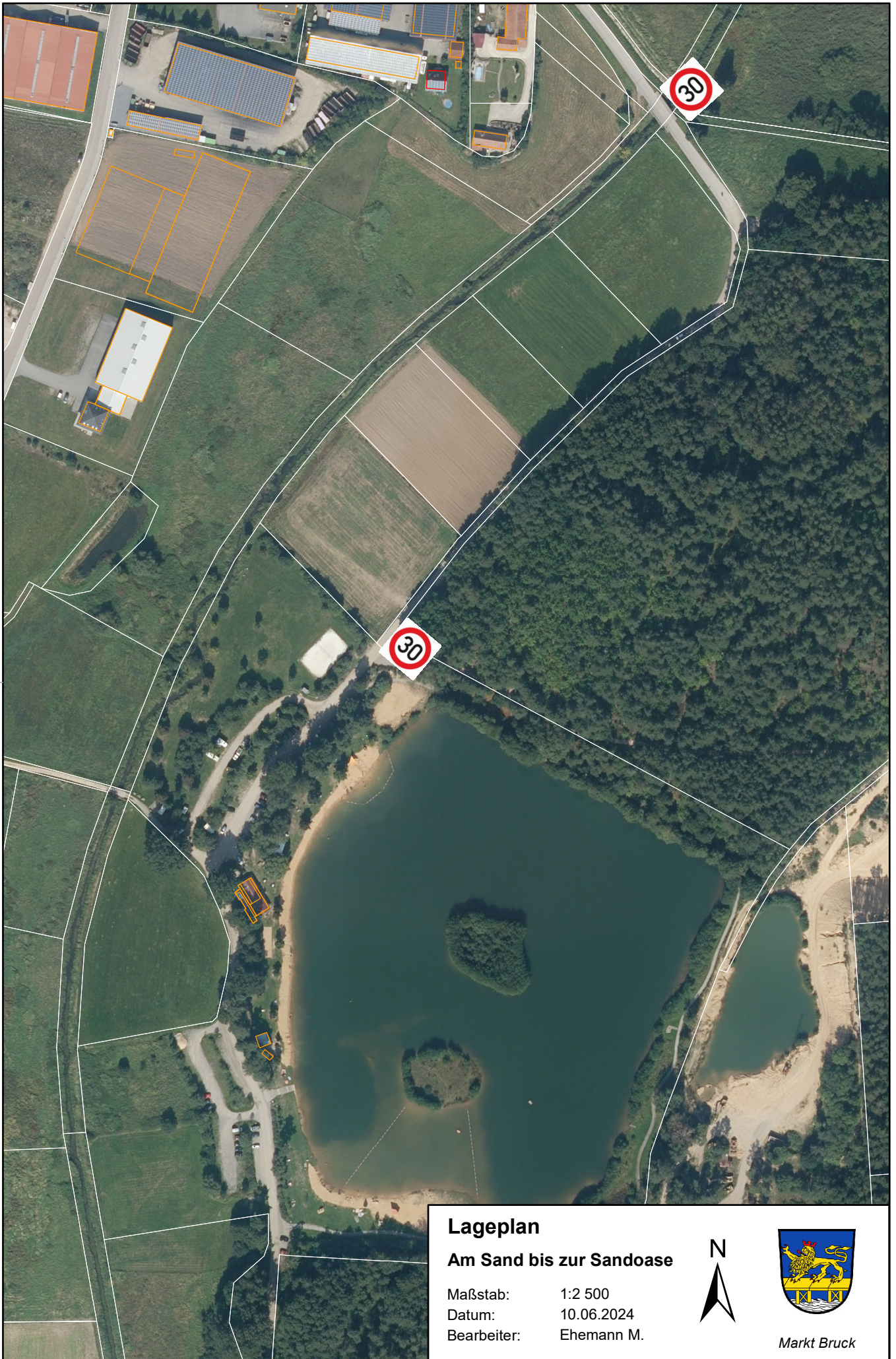

## Lageplan

### Am Sand bis zur Sandoase

Maßstab: 1:2 500  
Datum: 10.06.2024  
Bearbeiter: Ehemann M.



Markt Bruck



947/2

949/9

8

Bürgermeister

858/4

858

**Lageplan**  
**Wendehammer**  
**Bürgermeister-Hölzl-Straße**

Maßstab: 1:500  
Datum: 04.06.2024  
Bearbeiter: Ehemann M.



Markt Bruck